గురువారం 4 సెప్టెంబర్ 2025

తెలంగాణ గీతం

తెలుగు దినపత్రిక

సంపుటి : 01 • సంచిక : 72 • పేజీలు : 4 • వెల రూ. 4/-

రంగారెడ్డి, నల్గొండ,ఖమ్మం, మెదక్, యాదాద్రిభువనగిరి,సూర్యాపేట,వరంగల్, నాగర్ కర్నూల్, హైదరాబాద్,వికారాబాద్, మహబూబ్నగర్, జనగాం, ములుగు,

విలేకరులు కావలెను

రిపోర్టర్లు కావలెను తెలంగాణలో తెలంగాణ గీతం తెలుగు దినపత్రిక కోసం జిల్లా స్టాఫ్ రిపోర్టర్లు మరియు నియోజకవర్గ మరియు మండలాల వారీగా రిపోర్టర్స్ కావలెను సంప్రదించవలసిన ఫోన్ నెంబర్ 8985188834

ప్రపంచంలో అత్యంత పెద్ద కుంభకోణం

కాళేశ్వరం స్కాం

- కాళేశ్వరం స్కాం విషయంలో కాంగ్రెస్ ద్వంద్వ విధానాలు పాటిస్తోంది
- అసెంబ్లీలో సీబీఐ విచారణకు లేఖ రాసి.. హైకోర్టులో బలమైన వాదనలు విన్పించకుండా బీఆర్ఎస్ కు సహకరిస్తున్నారు
- బీజేపీ లీగల్ టీం పవర్ ఫుల్‌విద్యుత్ కొనుగోళ్ల ఒప్పందంపై సీబీఐ విచారణ ఎందుకు అడగడం లేదు
- కేంద్ర మంత్రి బండి సంజయ్ కుమార్

కరీంనగర్

కేసీఆర్ బిడ్డ కవిత కూడా కాళేశ్వరంలో అవినీతి జరిగిందని అంగీకరించింది కాళేశ్వరం అవినీతి, అక్రమాలపై నేరుగా సీబీఐ విచారణ కోసం లేఖ రాసి ఉంటే హైకోర్టులో కేసీఆర్ కు రిలీఫ్ వచ్చేదే కాదు. కాళేశ్వరం స్కాం విషయంలో కాంగ్రెస్ ద్వంద్వ విధానాలు పాటిస్తోంది అసెంబ్లీలో సీబీఐ విచారణకు లేఖ రాసి.. హైకోర్టులో బలమైన వాదనలు విన్పించకుండా బీఆర్ఎస్ కు సహకరిస్తున్నారు బీఆర్ఎస్ స్కాంలను నిరూపించడంలో కాంగ్రెస్ లీగల్ టీం పూర్తిగా విఫలమైంది. బీజేపీ లీగల్ టీం పవర్ ఫుల్‌విద్యుత్ కొనుగోళ్ల ఒప్పందంపై సీబీఐ విచారణ ఎందుకు అడగడం లేదు ఫార్ములా ఈ రేస్ స్కాం, ఫోన్ ట్యాపింగ్, గొర్రెల స్కాం పై సీబీఐ విచారణకు సిద్ధమా,నక్సలిజం ఓ ఫిలాసఫీ సిద్ధాంతం, - మిగతా3లో

కవిత.. కేసీఆర్ వదిలిన బాణమని నా సందేహం

- "పంపకాల్లో విభేదాలు వచ్చి ఇప్పుడు బయటపడుతున్నారు
- వాళ్ల పార్టీ లేకుండా వారే చేసుకుంటున్నారు
- కవిత ఇన్ని రోజులు బాణాన్ని కేటీఆర్ మీదకు ఎక్కుపెట్టారు.
- అమెరికా వెళ్లి వచ్చాక కవిత వైఖరిలో మార్పు కనిపించింది.
- టీపీసీసీ అధ్యక్షుడు మహేశ్‌కుమార్ గౌడ్

పంపకాల్లో తేడాలొచ్చే కొట్లాటలు

సొంతిల్లు అనేది ప్రతి పేదవాడి జీవితస్వప్నం

బీఆర్ఎస్ అనే పాములో కాలకూట విషం ఉంది

- ఇందిరమ్మ ఇళ్లు లేని గ్రామమే లేదు..
- గత పదేళ్లు పేదలకు ప్రభుత్వ ఇళ్లు దక్కలేదు
- ఏటా 2 లక్షల ఇళ్లు కట్టినా పదేళ్లలో 20 లక్షల మందికి వచ్చేవి
- ఈ రాష్ట్రంలో ఇందిరమ్మ ఇల్లు లేని ఊరు లేదు
- "పేదలందరికీ ఇళ్లు వచ్చేలా చేయాలన్నా.. ధరణి భూతం నుంచి రైతులకు విముక్తి కల్పించాలన్నా సమర్థుడైన మంత్రి కావాలని భావించా
- ఇల్లులేని ప్రతి పేదవాడికి ఇల్లు ఇస్తామని గతంలో వైఎస్ఆర్ ప్రకటించారు
- రాష్ట్రంలో 2004 నుంచి 2014 మధ్య 22 లక్షల ఇందిరమ్మ ఇళ్లను కాంగ్రెస్ ప్రభుత్వం కట్టించి ఇచ్చింది

హైదరాబాద్/భద్రాద్రి కొత్తగూడెం

హనుమాన్ గుడి లేని ఊరు ఉండొచ్చు గానీ.. ఇందిరమ్మ ఇల్లు లేని ఊరు ఉండదని సీఎం రేవంత్‌రెడ్డి అన్నారు. భద్రాద్రి కొత్తగూడెం జిల్లా చంద్రుగొండ మండలం బెండాలపాడులో ఇందిరమ్మ ఇళ్ల లబ్ధిదారులు ఏర్పాటు చేసిన గృహ ప్రవేశ కార్యక్రమంలో పాల్గొన్న అనంతరం దామరచర్లలో నిర్వహించిన బహిరంగసభలో సీఎం ప్రసంగించారు. "పేదలందరికీ ఇళ్లు వచ్చేలా చేయాలన్నా.. ధరణి భూతం నుంచి రైతులకు విముక్తి కల్పించాలన్నా - మిగతా3లో

భారత రక్షణ వ్యవస్థ మరింత పటిష్ఠం

- కేంద్ర ప్రభుత్వం కీలక చర్యలు
- గగనతల రక్షణ వ్యవస్థగా పేరుగాంచిన ఎస్-400 ఎయిర్ డిఫెన్స్ మిస్సైల్ సిస్టమ్ కొనుగోలుకు సిద్ధం
- భారత్ అదనపు ఎస్-400 వ్యవస్థల కొనుగోళ్లకు రష్యాతో చర్చలు

కాంగ్రెస్‌ది దండుపాళ్యం బ్యాచ్

- ఎన్నికల ముందు హామీల జాతర.. ఎన్నికల తర్వాత చెప్పుల జాతర
- "ప్రతి రైతూ అప్పటి రోజులే బాగుండేవేని అంటున్నారు
- కాళేశ్వరం ఎత్తిపోతల ద్వారా హుస్సేన్‌సాగర్ వంటివి రోజుకు రెండు నింపొచ్చు
- దమ్మున్న నాయకుడు ఉంటే దమ్మిడి లేకున్నా సంక్షేమ పథకాలు ఆగవు.
- 2023 ఎన్నికల్లో మనం ఓవర్ కాన్ఫిడెంట్‌గా పోయాం
- ఎక్కడా కూడా బీఆర్ఎస్ ప్రభుత్వం చేసిన మంచి పనుల గురించి చెప్పలేదు.
- బీజేపీ,కాంగ్రెస్ కలిసి బీఆర్ఎస్ అధినేత కేసీఆర్‌పై రాజకీయ కక్ష సాధింపు

హైదరాబాద్

కాంగ్రెస్ ప్రభుత్వంపై బీఆర్ఎస్ వర్కింగ్ ప్రెసిడెంట్ కేటీఆర్ సంచలన వ్యాఖ్యలు చేశారు. ఎన్నికల ముందు హామీల జాతర.. ఎన్నికల తర్వాత చెప్పుల జాతర అన్నట్టుగా కాంగ్రెస్ సర్కార్ పాలన ఉందని కేటీఆర్ విమర్శించారు. ఖమ్మం జిల్లాకు చెందిన కాంగ్రెస్ నేత ఊకంటి ప్రభాకర్ రావుతో పాటు 300 మంది కార్యకర్తలు కేటీఆర్ సమక్షంలో చేరారు. ఈ సందర్భంగా కేటీఆర్ మాట్లాడుతూ.. సింగరేణి కార్మికులకు కేసీఆర్ చేసిన మేలు ప్రభాకర్ రావు వివరంగా చెప్పారు. కానీ ఆశ్చర్యం ఏందంటే సింగరేణి బెల్ట్‌లో ఉన్న 13 నియోజకవర్గాల్లో ఓడిపోయాం. ఆదిలాబాద్ జిల్లాలోని బెల్లంపల్లి, చెన్నూరు మంచిర్యాల, గోదావరి పరివాహక ప్రాంతంలోని రామగుండం,- మిగతా3లో

పాక్, అఫ్ఘాన్ మైనార్టీలకు కేంద్రం ఊరట..

- పౌరసత్వ నిబంధనలు సడలింపు
- ఆయా దేశాల నుంచి వచ్చిన హిందువులు, క్రైస్తవులు, సిక్కులు, జైనులు, బౌద్ధులు, పార్సీలకు భారత పౌరసత్వం కల్పిస్తాం
- తాజాగా ఈ పౌరసత్వ నిబంధనలకు సడలింపులు కల్పిస్తూ ఈ నిర్ణయం

నేను పార్టీలో చేరను

- కాళేశ్వరం ప్రాజెక్టు అవినీతి సొమ్ముతో 2018లో 25 మంది ఎమ్మెల్యేలకు హరీష్ నిధులు ఇచ్చారు
- కేసీఆర్, కేటీఆర్ ఓటమికి కుట్ర చేశారు
- దుబ్బాక, హుజూరాబాద్ ఓటములకు కూడా హరీషే కారణం
- ప్రస్తుతానికి మాత్రం బీఆర్ఎస్ పార్టీకి, పార్టీ ఇచ్చిన ఎమ్మెల్సీ పదవికి రాజీనామా చేశా
- మా అమ్మను కలవలేక పోతున్నందుకు బాధగా ఉందని ఆసక్తికర వ్యాఖ్యలు
- తెలంగాణ జాగృతి కార్యకర్తల అభిప్రాయాలను తీసుకుని భవిష్యత్ కార్యాచరణ ప్రకటిస్తా

హైదరాబాద్

బీఆర్ఎస్ నుంచి సస్పెండైన ఎమ్మెల్సీ కవిత మాజీ మంత్రి హరీష్ రావుపై తీవ్ర ఆరోపణలు చేశారు. కాళేశ్వరం ప్రాజెక్టు అవినీతి సొమ్ముతో 2018లో 25 మంది ఎమ్మెల్యేలకు హరీష్ నిధులు ఇచ్చారని, కేసీఆర్, కేటీఆర్ ఓటమికి కుట్ర చేశారని ఆరోపించారు. దుబ్బాక, హుజూరాబాద్ ఓటములకు కూడా హరీషే కారణమని పార్టీ నుంచి తన సస్పెన్షన్‌కు ఆయనే కారణమని కవిత అన్నారు. తాను ఏ పార్టీలో చేరబోనని.. తెలంగాణ జాగృతి కార్యకర్తల అభిప్రాయాలను తీసుకుని భవిష్యత్ కార్యాచరణ ప్రకటిస్తానని స్పష్టం చేశారు.బీఆర్ఎస్ పార్టీ నుంచి సస్పెండ్ అయిన ఎమ్మెల్సీ కవిత మాజీమంత్రి హరీష్ రావుపై సంచలన ఆరోపణలు చేశారు. పార్టీ నుంచి సస్పెండ్ అయ్యాక ఇవాళ మీడియాతో మాట్లాడిన ఆమె.. కాళేశ్వరం ప్రాజెక్టులో వచ్చిన అవినీతి సొమ్ముతో 2018 ఎన్నికల్లో 25 మంది ఎమ్మెల్యేలకు హరీష్ అడిషనల్ ఫండింగ్ ఇచ్చారని ఆరోపించారు. ఏదైనా అటు ఇటూ అయితే తన వద్ద ఎమ్మెల్యేలు ఉండాలనే - మిగతా3లో

సీఏఏ కింద ముగ్గురు విదేశీయులకే పౌరసత్వం కల్పించాం

- పౌరసత్వం కోసం దరఖాస్తు చేసుకున్న మరో 9 మంది అంశం పర్యశీలినలో ఉన్నట్లు సీఎం వెల్లడి
- సుమారు 20 నుంచి 25 లక్షల మందికి అస్సాంలో పౌరసత్వం ఇస్తారని ఆరోపణలు వస్తున్నాయి
- కానీ ఇప్పటికి 12 దరఖాస్తులే అందాయి

'పంజాబ్ డబ్బు పంజాబ్ ప్రజలకే'

- రూ.3.25 కోట్ల నిధులు ప్రకటించిన రాఘవ్ చద్దా
- 'ఇది పంజాబ్ డబ్బు. పంజాబ్ ప్రజల కోసం'
- పంజాబ్‌లోని వరద ప్రభావిత ప్రాంతాల్లో సహాయం, పునరావాసం కోసం ఈ నిధులు వినియోగిస్తాం

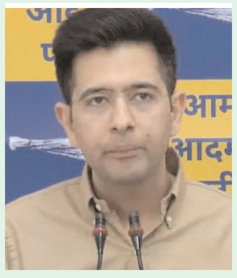

కర్ణాటక కాంగ్రెస్‌లో మళ్లీ ముసలం

- భాజపా తీర్థం పుచ్చుకుంటారని విమర్శలు
- సీఎం సిద్ధరామయ్య, డిప్యూటీ సీఎం డీకే శివకుమార్ వర్గీయుల మధ్య కాక చల్లారడం లేదు
- పార్టీని వీడి భాజపా తీర్థం పుచ్చుకుంటారని ఇరువురి మద్దతుదారులు పరస్పరం విమర్శలు
- రాహుల్ గాంధీ ఓట్ల చోరీ ఆరోపణలపై వ్యతిరేక గళం వినిపించడంతోనే ఆయనను పదవి నుంచి తప్పించారనే ఆరోపణలు

భారత రక్షణ వ్యవస్థ మరింత పటిష్ఠం

న్యూ ఢిల్లీ : పాక్‌తో ఉద్రిక్తతల వేళ భారత రక్షణ వ్యవస్థను మరింత పటిష్ఠం చేసే దిశగా కేంద్ర ప్రభుత్వం కీలక చర్యలు తీసుకుంటోంది. ఇందులో భాగంగానే ప్రపంచంలోనే అత్యంత శక్తిమంతమైన గగనతల రక్షణ వ్యవస్థగా పేరుగాంచిన ఎస్-400 ఎయిర్ డిఫెన్స్ మిస్సైల్ సిస్టమ్ అదనపు యూనిట్స్‌ని రష్యా నుంచి మరిన్ని కొనుగోలు చేసేందుకు సిద్ధమైంది. ఈ విషయమై మాస్కోతో చర్చలు ప్రారంభించింది. ఈ మేరకు రష్యా అధికారులను ఊటంకిస్తూ అక్కడి మీడియా వెల్లడించింది. భారత్ అదనపు ఎస్-400 వ్యవస్థల కొనుగోళ్లకు రష్యా తో చర్చలు జరుపుతున్నట్లు పేర్కొంది. భారత్ ఇప్పటికే ఎస్-400 వ్యవస్థలను ఉపయోగిస్తున్న విషయం తెలిసిందే. ఇటీవలే పాకిస్థాన్‌తో ఘర్షణల సమయంలో ఈ ఎస్-400 గగనతల రక్షణ వ్యవస్థ సమర్థవంతంగా పనిచేసింది. పాకిస్థాన్ డ్రోన్లు, మిసైల్స్‌తో దాడికి ప్రయత్నించగా ఎస్-400 సహాయంతో వాటిని భారత్ విజయవంతంగా కూల్చివేసింది. సరిహద్దుల్లో మోహరించిన ఎస్-400 మిస్సైల్ సిస్టమ్ అడ్డుకున్న విషయం తెలిసిందే. ఖచ్చితత్వంతో సరిహద్దు నుంచి వైమానిక ముప్పును ఎదుర్కోవడంలో ఈ వ్యవస్థ సమర్థవంతంగా పని చేసిన నేపథ్యంలో.. భారత్ తన వైమానిక రక్షణ సామర్థ్యాన్ని మరింత విస్తరించేందుకు నిర్ణయం తీసుకుంది.చైనా నుంచి పెరుగుతున్న సైనిక ముప్పును ఎదుర్కొనే లక్ష్యంతో ఎస్-400 ఎయిర్ డిఫెన్స్ మిస్సైల్ వ్యవస్థలను కొనుగోలు చేసేందుకు రష్యాతో ఇండియా 5 బిలియన్ల డాలర్ల ఒప్పందం కుదుర్చుకున్నది. ఈ ఒప్పందం 2018లో కుదిరింది. ఈ ఒప్పందం కింద మొత్తం ఐదు ఎస్-400 వ్యవస్థలను కొనుగోలు చేయాల్సి ఉండగా, కొన్ని కారణాల వల్ల సరఫరాలో జాప్యం జరిగింది. ఈ నేపథ్యంలో భారత్‌కు ఇవ్వాల్సిన మిగిలిన రెండు యూనిట్లను 2026లోగా అందజేసేందుకు కట్టుబడి ఉన్నామని రష్యా ఇటీవలే ప్రకటించిన విషయం తెలిసిందే. ఇప్పుడు ఎస్-400 ఎయిర్ డిఫెన్స్ మిస్సైల్ సిస్టమ్ అదనపు యూనిట్స్ కోసం రష్యాతో భారత్ చర్చలు ప్రారంభించింది.ఎస్-400 రక్షణ వ్యవస్థ అంటే ఏంటి?ఎస్-400 ట్రయాంఫ్ అనేది భూమిపై నుంచి గగనతలానికి ప్రయోగించే క్షిపణి వ్యవస్థ. దీన్ని ఒక ప్రాంతం నుంచి మరొక ప్రాంతానికి కూడా మోహరించవచ్చు. ఆకాశంలో దూసుకొచ్చే శత్రువుల జెట్స్, రాకెట్లను ఇది భూమిపై నుంచే కూల్చివేయగల సామర్థ్యం వీటికి ఉంది. విమానాలు, మానవరహిత వైమానిక విమానాలు, క్రూయిజ్ క్షిపణులను ధ్వంసం చేస్తుంది. ఇది టెర్మినల్ బాలిస్టిక్ క్షిపణి రక్షణ సామర్థ్యాన్ని కూడా కలిగి ఉంటుంది. సోవియట్ యూనియన్ కుప్పకూలిన తక్షణమే వీటిని 1993లో అభివృద్ధి చేయడం ప్రారంభించారు. మిస్సైల్ స్టోరేజ్ కంటైనర్లు, లాంచర్లు, రాడార్లు ఇలా వివిధ రకాల ఆయుధాలతో దీన్ని తయారు చేశారు. 2007వ సంవత్సరంలో ఇది వినియోగంలోకి వచ్చింది. రష్యాకు చెందిన ఈ ఎస్-400 మిస్సైళ్లు.. సర్ఫేస్ టు ఎయిర్ మిస్సైళ్ల రక్షణ వ్యవస్థలో మోస్ట్ అడ్వాన్స్‌డ్ ఆయుధాలుగా పేర్కొంటారు.ఎస్-400 ప్రపంచంలోనే అత్యంత అధునాతనమైన మొబైల్ ఎయిర్ డిఫెన్స్ సిస్టమ్. దీన్ని సులభంగా ఒక ప్రాంతం నుంచి మరో ప్రాంతానికి తరలించేందుకు అవకాశం ఉంటుంది. దాన్ని ఓ వాహనంపై అమర్చవచ్చు. ఒకేసారి మల్టిపుల్ టార్గెట్స్‌ని ధ్వంసం చేస్తుంది. ఒకేసారి 36 టార్గెట్‌లను ట్రాక్ చేసే సామర్థ్యం దీనికి ఉంది. అలాగే, 12 టార్గెట్స్‌పై ఒకే సారి దాడి చేస్తుంది. 600 కిలోమీటర్ల దూరం నుంచే ట్రాక్ చేస్తూ.. 400 కిలోమీటర్ల పరిధిలోనే శత్రువుల మిస్సైల్స్‌ను కూల్చే సత్తా వీటి సొంతం. విమానాలు, డ్రోన్లు, క్రూయిజ్ మిసైల్స్, బాలిస్టిక్ మిసైల్స్ ఇలా వేర్వేరు లక్ష్యాలను ఒకేసారి టార్గెట్ చేసి ఛేదిస్తుంది. వీటి రియాక్షన్ టైమ్ చేలా వేగంగా ఉంటుంది. ఎస్-400 యాంటీ మిస్సైల్ డిఫెన్స్ సిస్టమ్‌ను ఫైర్ చేసేందుకు ఐదు నిమిషాల్లోనే రెడీ చేయొచ్చు. ఇందులో 3డీ ఫేజ్‌డ్ అరే రాడార్ ట్రాకింగ్ సిస్టమ్ ఉంటుంది. స్టాక్‌హోమ్ ఇంటర్నేషనల్ పీస్ రీసెర్చ్ ఇన్‌స్టిట్యూట్ ప్రకారం, 2020-2024 మధ్య కాలంలో భారత్ ఆయుధ దిగుమతుల్లో 36 శాతం వాటా రష్యాదే. బ్రహ్మోస్ క్షిపణులు, సుఖోయ్-30 ఎంకేఐ యుద్ధ విమానాలు, టీ-90 ట్యాంకులు, ఏకే-203 రైఫిళ్ల తయారీ వంటి ఎన్నో కీలక రక్షణ ప్రాజెక్టుల్లో ఇరు దేశాలు దశాబ్దాలుగా కలిసి పనిచేస్తున్నాయి. ఇప్పుడు మరో భారీ డీల్‌కు ఇరు దేశాలు సిద్ధమవడం విశేషం.

కర్ణాటక కాంగ్రెస్‌లో మళ్లీ ముసలం

బెంగళూరు: కర్ణాటక కాంగ్రెస్‌లో సీఎం సిద్ధరామయ్య, డిప్యూటీ సీఎం డీకే శివకుమార్ వర్గీయుల మధ్య కాక చల్లారడం లేదు. పార్టీని వీడి భాజపా తీర్థం పుచ్చుకుంటారని ఇరువురి మద్దతుదారులు పరస్పరం విమర్శలు చేసుకుంటున్నారు. మాజీ మంత్రి కేఎన్ రాజన్న భాజపాలో చేరబోతున్నారంటూ ఇటీవల ఎమ్మెల్యే హెచ్‌సీ బాలకృష్ణ వ్యాఖ్యానించారు. రాజన్న రాష్ట్ర సహకార మంత్రిగా బాధ్యతలు నిర్వర్తించారు. రాహుల్ గాంధీ ఓట్ల చోరీ ఆరోపణలపై వ్యతిరేక గళం వినిపించడంతోనే ఆయనను పదవి నుంచి తప్పించారనే ఆరోపణలు వినిపించాయి. తన తండ్రి రాజన్న పార్టీ మారుతున్నారని ఎమ్మెల్యే బాలకృష్ణ చేసిన వ్యాఖ్యలపై ఎమ్మెల్సీ రాజేంద్ర రాజన్న తీవ్రంగా స్పందించారు. భాజపాలో చేరే బృందంలో బాలకృష్ణ ఉన్నారని ప్రత్యారోపణలు చేశారు. సీఎం పదవి కోసం పాకులాడుతున్న నేత(డీకే శివకుమార్) వెంట వెళ్లబోతున్నారని జోస్యం చెప్పారు. ఈసందర్భంగా డిప్యూటీ సీఎం డీకే శివకుమార్ పేరు ప్రస్తావించకుండానే రాజేంద్ర పలు విమర్శలు చేశారు. తన తండ్రికి వ్యతిరేకంగా ఆయన కుట్ర పన్నుతున్నారని ఆరోపించారు. తాము సీఎం సిద్ధరామయ్యకు సన్నిహితులం కాబట్టే ఇలా చేస్తున్నారని మండిపడ్డారు.

చనిపోయిన నా తల్లినీ రాజకీయాల్లోకి లాగారు

రాజన్న పదవి పోవడం వెనక కొందరి 'రహస్య హస్తం' ఉందని రాజేంద్ర రాజన్న ఆరోపించారు. 'కాంగ్రెస్‌ను వీడే ప్రసక్తే లేదని రాజన్న చెప్పారు. కాంగ్రెస్ వల్లే పదవి దక్కిందని, చివరివరకు అందులోనే కొనసాగుతానని ఇదివరకే స్పష్టం చేశారు' అని వెల్లడించారు. రాజన్న అసెంబ్లీలో ఆరెస్సెస్ గీతం పాడలేదని, చిన్నప్పటినుంచి ఆయనకు ఆరెస్సెస్ శాఖల గురించి తెలియదని పరోక్షంగా డీకేకు చురకలంటించారు. రాజన్న సొంత భావజాలంతో పని చేసే వ్యక్తి అని కొనియాడారు. డీకే శివకుమార్ విధేయుడు హెచ్‌సీ బాలకృష్ణ ఇటీవల మాట్లాడుతూ.. మంత్రిగా రాజన్న ప్రవర్తన, వాడిన భాష ఆయన పతనానికి కారణమని విమర్శించారు. పదవి పోవడం వెనక ఎలాంటి కుట్ర లేదని పేర్కొన్నారు. 'ప్రస్తుతం ఆయన వేరే పార్టీలోకి వెళ్లే ప్రయత్నాల్లో ఉన్నారు. భాజపాకు దరఖాస్తు కూడా పెట్టుకున్నారు. అందుకే మా నాయకుడిని దూషిస్తున్నారు. అయినప్పటికీ మా నాయకుడు ఎలాంటి కుట్ర చేయలేదు. మంత్రిగా ఉన్నప్పుడు రాజన్న చేసిన వ్యాఖ్యలను పరిగణనలోకి తీసుకునే అధిష్ఠానం పదవి నుంచి తప్పించింది. ఆయన పార్టీ వీడటం ఖాయం. కాంగ్రెస్ అధికారంలో లేకపోతే ఇప్పుడే వెళ్లిపోతారు' అని వ్యాఖ్యానించారు. దీంతో డీకే, సిద్ధూ వర్గీయుల మధ్య దూరం మరింత పెరిగింది.

వాటి గురించి ఏనాడైనా ప్రశ్నించారా..
మరి వీటిపై ఎందుకు మాట్లాడుతున్నారు

ఇంటర్నెట్‌డెస్క్: వీధి కుక్కల అంశంపై ప్రముఖ నటుడు కమల్ హాసన్ నటించిన ఓ చిత్రంలోని డైలాగ్ వైరల్ అవుతోంది. అంతేగాకుండా మీడియా అడిగిన ప్రశ్నకు తాజాగా ఆయన స్పందించారు. కమల్ హాసన్ నటించిన 'ఆళవందాన్' చిత్రం 2001లో విడుదలైంది. అందులో శునకాల గురించి ఉన్న ఓ డైలాగ్ ప్రస్తుతం తమిళనాడులో వైరల్‌గా మారింది. "నేను పెంచిన కుక్కను నేను ఎలా చంపగలను. ఒకవేళ అది పిచ్చిది అయితే మాత్రం దానిని చంపాలి" అని ఆ చిత్రంలో ఒక సంభాషణ ఉంది. వీధి కుక్కల సమస్య గురించి ఆయన ఎన్నో ఏళ్ల క్రితమే అవగాహన కల్పించారంటూ దానిపై నెటిజన్లు స్పందిస్తున్నారు. ఈ తరుణంలో చెన్నై విమానాశ్రయంలో కమల్ మీడియాతో మాట్లాడారు. "ఈ సమస్యకు పరిష్కారం చాలా సులభం. ఎన్నో శతాబ్దాల పాటు భారాన్ని మోసిన గాడిద ఈ రోజు కనుమరుగైనందుకు ఎవరైనా చింతిస్తున్నారా..? వాటిని రక్షించడం గురించి ఎవరైనా మాట్లాడారా..?అన్ని ప్రాణులను కాపాడమని కేవలం కుక్కల విషయంలోనే ఎందుకు మాట్లాడుతున్నారు..?" అని ప్రశ్నించారు.

వివక్ష పోయి గౌరవం పెరిగింది!

వీధి కుక్కల దాడుల వల్ల ఢిల్లీ, ఎన్సీఆర్ పరిధిలో రేబిస్ మరణాల సంఖ్య పెరుగుతోందని వస్తున్న వార్తలను పరిగణనలోకి తీసుకున్న సుప్రీం (%ాబజూతీవఎవ జశీబతీ%) ధర్మాసనం 8 వారాల్లోపు అన్ని వీధి కుక్కలను షెల్టర్లకు తరలించాలని కొన్నివారాల క్రితం ఆదేశించింది. అనంతరం రేబిస్ లక్షణాలు లేదా విపరీత ప్రవర్తన కలిగిన కుక్కలు మినహా ఇప్పటివరకు షెల్టర్లకు తరలించిన వాటిని విడుదల చేయాలని ఆదేశించింది. వ్యాక్సినేషన్, స్టెరిలైజేషన్ చేసిన తర్వాత వాటిని ఎక్కడ నుంచి తీసుకొచ్చారో అక్కడే విడిచిపెట్టాలని పేర్కొంది.

ఘనంగా గజముక యూత్ ఆధ్వర్యంలో అన్నదానం

మునుగోడు తెలంగాణ గీతం జక్కలవారి గూడెం గ్రామంలో బుధవారం 8.వ రోజు గజముక యూత్ ఆధ్వర్యంలో అన్నదాన కార్యక్రమాన్ని నిర్వహించారు ప్రజలు అధిక సంఖ్యలో పాల్గొని దాన కార్యక్రమాన్ని విజయవంతం చేశారని అన్నారు అన్ని దానాల కన్నా అన్నదానం ఎంతో పవిత్రమైందని అన్నారు.సహకరించిన అన్నదాన దాతలు యాదవ సంఘం ఉపాధ్యక్షులు జక్కల కృష్ణ యాదవ్ లావణ్య రావుల శ్రీను నాగలక్ష్మి జక్కల సతీష్ ధనలక్ష్మి కర్నాటి శంకర్ కీర్తి జక్కల అశోక్ అనిత రావుల స్వామి గజముక యూత్ కమిటీ సభ్యులు తదితరులు పాల్గొన్నారు

గణనాథుడి ఆశీస్సులు ప్రజలపై ఉండాలి
పల్లె గోపాల్ గౌడ్

ఇబ్రహీంపట్నం,3(తెలంగాణ గీతం) గణనాథుడి నవరాత్రులు సందర్భంగా ఇబ్రహీంపట్నం నియోజకవర్గంలోని ఆదిభట్ల మున్సిపాలిటీ మంగల్ పల్లిగ్రామంలో సిద్ధి వినాయక యూత్ అసోసియేషన్, కొంగర కలన్ వారధి యూత్ అసోసియేషన్,(టిమ్ బ్రదర్స్) రాందాస్ పల్లిలోని హనుమాన్ దేవాలయం, అబ్దుల్లా పూర్ మెట్ లోని బిజెఆర్ యూత్ అసోసియేషన్ వారు అధ్వర్యంలో ఏర్పాటు చేసిన పలు వినాయక మండపల వద్ద విఘ్నేశ్వరుడిని దర్శించుకోని స్వామివారికి ప్రత్యేక పూజలు నిర్వహించిన ఇబ్రహీంపట్నం నియోజకవర్గ బిఆర్ఎస్ పార్టీ సీనియర్ నాయకులు పల్లె గోపాల్ గౌడ్. ఈ సందర్భంగా పల్లె గోపాల్ గౌడ్ మాట్లడుతూ యువత ఆధ్యాత్మిక కార్యక్రమంలో పాలుపంచుకోవడం సంతోషంగా ఉందన్నారు. ఆధ్యాత్మిక భావంతో మానసిక శక్తి సిద్ధించడంతోపాటు సేవా దృక్పథం అలవడుతుందని, ఈ నవరాత్రుల సందర్భంగా గ్రామాలలో స్నేహపూర్వక వాతావరణం నెలకొంటుందన్నారు. వినాయక చవితి నవరాత్రులు ప్రతి ఒక్కరూ భక్తిశ్రద్ధలతో జరుపుకుంటూ లోక క్షేమం కోసం పూజలు, అన్నదానాలు నిర్వహించడం ఆనందంగా ఉందన్నారు. ఆ గణనాథుడి ఆశీస్సులతో ఇబ్రహీంపట్నం ప్రజలందరూ సుఖసంతోషాలు ఆయుఆరోగ్యాలతో కలకాలం వర్ధిల్లాలని ఆకాంక్షించారు. ఈ కార్యక్రమంలో ఇబ్రహీంపట్నం నియోజకవర్గ బిఆర్ఎస్ పార్టీ నాయకులు, యువకులు తదితరులు పాల్గొన్నారు.

శాలివాహన గణపతి మండపం వద్ద
అన్నదాన కార్యక్రమం

ఇబ్రహీంపట్నం,3(తెలంగాణ గీతం) ఇబ్రహీంపట్నం మున్సిపాలిటీలోని శాలివాహన యూత్ అసోసియేషన్ అధ్వర్యంలో ఏర్పాటు చేసిన విఘ్నేశ్వరుడికి ప్రత్యేక పూజలు నిర్వహించి అన్నదానం కార్యక్రమం నిర్వహించిన ఇబ్రహీంపట్నం ప్రజా సేవకుడు ప్రజా సేవకుడు యాదగిరి రెడ్డి,రవీందర్ రెడ్డి. ఈ సందర్భంగా రవీందర్ రెడ్డి మాట్లడుతూ యువత ఆధ్యాత్మిక కార్యక్రమంలో పాలుపంచుకోవడం సంతోషంగా ఉందన్నారు. ఆధ్యాత్మిక భావంతో మానసిక శక్తి సిద్ధించడంతోపాటు సేవా దృక్పథం అలవడుతుందని, ఈ నవరాత్రుల సందర్భంగా గ్రామాలలో స్నేహపూర్వక వాతావరణం నెలకొంటుందన్నారు. వినాయక చవితి నవరాత్రులు ప్రతి ఒక్కరూ భక్తిశ్రద్ధలతో జరుపుకుంటూ లోక క్షేమం కోసం పూజలు, అన్నదానాలు నిర్వహించడం ఆనందంగా ఉందన్నారు. ఆ గణనాథుడి ఆశీస్సులతో ఇబ్రహీంపట్నం ప్రజలందరూ సుఖసంతోషాలు ఆయుఆరోగ్యాలతో కలకాలం వర్ధిల్లాలని ఆకాంక్షించారు. ఈ కార్యక్రమంలో శాలివాహన యూత్ అధ్యక్షులు బస్వపురం మల్లేష్, ప్రధాన కార్యదర్శి బస్వపురం కృష్ణ తదితరులు పాల్గొన్నారు.

పాక్, అఫ్గాన్ మైనార్టీలకు కేంద్రం ఊరట..

ఇంటర్నెట్ డెస్క్: పాకిస్థాన్, బంగ్లాదేశ్, అఫ్గానిస్థాన్ నుంచి వచ్చి భారత్‌లో ఆశ్రయం పొందుతున్న మైనార్టీలకు కేంద్రం ఊరట కల్పించింది. వివిధ రకాల కారణాలతో డిసెంబరు 31, 2024 తేదీ లోపు భారత్‌కు వచ్చిన ముస్లిమేతర శరణార్థుల వద్ద పాస్‌పోర్టు, ఇతర పత్రాలు లేకపోయినా వారు భారత్‌లో ఉండేందుకు అనుమతిస్తున్నట్లు కేంద్ర హోంశాఖ వెల్లడించింది. ఆయా దేశాల నుంచి వచ్చిన హిందువులు, క్రైస్తవులు, సిక్కులు, జైనులు, బౌద్ధులు, పార్సీలకు భారత పౌరసత్వం కల్పిస్తామని పేర్కొంటూ నోటిఫికేషన్ జారీ చేసింది. అయితే గతేడాది అమల్లోకి వచ్చిన పౌరసత్వ సవరణ చట్టం(సీఏఏ) ప్రకారం.. 2014 డిసెంబరు 31 కంటే ముందు పాకిస్థాన్, బంగ్లాదేశ్, అఫ్గానిస్థాన్‌ల నుంచి వలస వచ్చిన ముస్లిమేతర శరణార్థులకు మాత్రమే భారత పౌరసత్వం కల్పించనున్నట్లు కేంద్రం వెల్లడించింది. తాజాగా ఈ పౌరసత్వ నిబంధనలకు సడలింపులు కల్పిస్తూ ఈ నిర్ణయం తీసుకుంది.

పౌరసత్వ సవరణ చట్టం(సీఏఏ) 2025లో భాగంగా ఈ చర్యలు తీసుకుంటున్నట్లు కేంద్ర హోంశాఖ తన ఉత్తర్వుల్లో పేర్కొంది. "అఫ్గానిస్థాన్, బంగ్లాదేశ్, పాకిస్థాన్‌లలో మతపరమైన హింసల కారణంగా భయంతో డిసెంబరు 31, 2024 తేదీలోపు భారత్‌ను ఆశ్రయించిన ముస్లిమేతర శరణార్థులకు భారత పౌరసత్వం ఇవ్వడానికి కేంద్రం చర్యలు తీసుకుంటుంది. చెల్లుబాటు అయ్యే గుర్తింపు పత్రాలు లేకపోయినా భారత్‌లో

ప్రపంచంలో అత్యంత పెద్ద కుంభకోణం కాళేశ్వరం స్కాం

-మొదటిపేజీ తరువాయి

అని సీఎం చెబితే ఉపరాష్ట్రపతి అభ్యర్థి సుదర్శన్ రెడ్డి అనుకూలంగా మాట్లాడటం సరికాదు.కష్టపడే వాళ్లకు పదవులు దక్కుతాయనడానికి రామచంద్రరావే నిదర్శనం కరీంనగర్ పార్లమెంట్ పరిధిలో అత్యధిక సీట్లను గెలిపించి బాధ్యత నాదేబీజేపీ అభ్యర్థిని ఎంపీటీసీగా గెలిపించే గ్రామానికి రూ.5 లక్షల నజరానా..బీజేపీ జడ్పీటీసీని గెలిపించే మండలానికి రూ.10 లక్షల నజరానా9వ తరగతి విద్యార్థులకు కూడా త్వరలోనే సైకిళ్లను ఇస్తా.పంచాయతీలకు నయాపైసా ఇయ్యకుండా 20 నెలలు పాలించిన ఏకైక ప్రభుత్వం కాంగ్రెస్ దేకేంద్ర నిధుల కోసమే పంచాయతీ ఎన్నికలు జరపాలనుకుంటున్నారు.కేంద్ర నిధులొస్తే దండుకోవాలని కాంగ్రెస్ నేతలు చూస్తున్నారుప్రజా సమస్యలపై అసెంబ్లీలో చర్చించకుండా కాంగ్రెస్, బీఆర్ఎస్ డ్రామాలాడుతున్నాయి. నక్సలైట్లు కాల్చి చంపిన కాంగ్రెస్ నేతలు చిట్టెం నర్సిరెడ్డి, శ్రీపాదరావు, రాగ్యానాయక్ కుటుంబ సభ్యులారా.. మీరు ఆ ఫిలాసఫీని సమర్థిస్తారా?వరదల్లో కామారెడ్డితోపాటు కాంగ్రెస్ చేసిన కామారెడ్డి డిక్లరేషన్ కొట్టుకుపోయింది కామారెడ్డి డిక్లరేషన్ లో ముస్లింలకు 10 శాతం రిజర్వేషన్లు ఇస్తామని చెప్పనేలేదు.నక్సలైట్ల విషయంలో మా లైన్ వెరీ క్లియర్వచ్చే మార్చి నాటికి నక్సలిజాన్ని నిర్మూలించి తీరుతాం.కరీంనగర్ పార్లమెంట్ నియోజకవర్గ పోలింగ్ బూత్ అధ్యక్ష, కార్యదర్శుల సమావేశంలో కేంద్ర మంత్రి బండి సంజయ్ కుమార్ సంచలన వ్యాఖ్యలు:ప్రపంచంలో అత్యంత పెద్ద కుంభకోణం కాళేశ్వరం స్కాం అని కేంద్ర హోంశాఖ సహాయ మంత్రి బండి సంజయ్ కుమార్ అన్నారు. కేసీఆర్ బిడ్డ కవిత కూడా కాళేశ్వరంలో అవినీతి జరిగిందని అంగీకరించిందన్నారు. కాళేశ్వరం విచారణ విషయంలో కాంగ్రెస్ పార్టీ డబుల్ గేమ్ ఆడుతోందన్నారు. అసెంబ్లీలో సీబీఐ విచారణ చేయాలని చెప్పిన కాంగ్రెస్ ప్రభుత్వం. హైకోర్టులో మాత్రం సరైన వాదనలు విన్పించకుండా బీఆర్ఎస్ కు రిలీఫ్ వచ్చేలా చేశారన్నారు. బీఆర్ఎస్ నేతలు చేసిన స్కాంల విషయంలో ఎడతెరిపి లేని విచారణలతో జాప్యం చేస్తూ దోషులు తప్పించుకునేలా చేస్తున్నారని

ఆరోపించారు. విద్యుత్ కొనుగోళ్ల అక్రమాలపై నివేదిక వచ్చినా ఇప్పటి వరకు చర్యలు తీసుకోలేదన్నారు. ఈ అంశంతోపాటు ఫోన్ ట్యాపింగ్, ఫార్ములా ఈ కేసు, గొర్రెల స్కాం కేసులను సీబీఐ విచారణకు రాష్ట్ర ప్రభుత్వం ఎందుకు లేఖ రాయడం లేదని ప్రశ్నించారు. నక్సలిజం ఫిలాసఫీ అని రేవంత్ రెడ్డి మాట్లాడితే కాంగ్రెస్ కూటమి అభ్యర్థి జస్టిస్ సుదర్శన్ రెడ్డి దానికి అనుకూలంగా మాట్లాడటం విడ్డూరమన్నారు. నక్సలైట్లు కాల్చి చంపిన కాంగ్రెస్ నేతల కుటుంబ సభ్యులైన శ్రీధర్ బాబు, పర్ణికారెడ్డి నక్సలిజం ఫిలాసఫీని ఆమోదిస్తారా? అని ప్రశ్నించారు. నక్సలైట్ల విషయంలో కేంద్రం వెరీ క్లియర్ గా ఉందని, వచ్చే మార్చి నాటికి నక్సలిజాన్ని అంతమొందించి తీరుతామని ఉద్ఘాటించారు. బీజేపీ రాష్ట్ర అధ్యక్షుడుగా పగ్గాలు చేపట్టాక తొలిసారి కరీంనగర్ కు విచ్చేసిన నూతన అధ్యక్షులు రామచంద్రావుకు బీజేపీ శ్రేణులు ఘన స్వాగతం పలికాయి. ఈ సందర్భంగా కరీంనగర్ లోని కొండా సత్యలక్ష్మి గార్డెన్ లో ఏర్పాటు చేసిన కరీంనగర్ పార్లమెంట్ నియోజకవర్గ పోలింగ్ బూత్ అధ్యక్ష, కార్యదర్శుల సమావేశంలో బండి సంజయ్ భావో.బండి సంజయ్ ప్రసంగంలోని హైలైట్స్..బీజేపీ స్టేట్ చీఫ్ ఎన్. రామచంద్రరావు పార్టీకి చేసిన సేవలు, త్యాగాలు, ప్రజల కోసం చేసిన పోరాటాలు అనేకం. కష్టపడి పనిచేస్తే పదవులు దక్కుతాయనడానికి రామచంద్రరావు ఉదాహరణ. ఎంతో మంది కార్యకర్తలు అరెస్టైతే కోర్టుల్లో వాదించి వారిని విడిపించిన నాయకుడు రామచంద్రరావు. బీజేపీలో అద్భుతమైన లీగల్ టీం ఉంది. కాంగ్రెస్ కు సరైన లీగల్ టీం లేదు కాబట్టే అన్నింట్లోనూ ఫెయిలవుతున్నారు. రామచంద్ర రావు అధ్యక్షుడు కావడం కార్యకర్తల్లో విశ్వాసం ఏర్పడింది. తెలంగాణలో ఎఎప్పుడు ఎన్నికలు జరిగినా రామచంద్రరావు నాయకత్వంలో బీజేపీ అధికారంలోకి రావడం ఖాయం. రామచంద్రావు ఆధ్వర్యంలో గొల్లకొండ కోటపై కాషాయ జెండా ఎగరేయడం తథ్యం.బీఆర్ఎస్ పార్టీ పేరెత్తితే జనం అసహ్యించుకుంటున్నారు. కాంగ్రెస్ పార్టీ నాయకులు ఆ పార్టీతో కుమ్మక్కై వత్తాసు పలుకుతున్నారు. కరీంనగర్ పార్లమెంట్ పరిధిలో జరగబోయే స్థానిక సంస్థల ఎన్నికల్లో అత్యధిక సీట్లను గెలిపించి రామచంద్రరావుకు అప్పగిస్తా. పోటీ చేసే అభ్యర్థులను గెలిపించే బాధ్యత నాది. కరీంనగర్ పార్లమెంట్ పరిధిలో బీజేపీ సింబల్ పై పోటీ చేసే బీజేపీ అభ్యర్థులను గెలిపించండి. ఏ గ్రామంలోనైతే బీజేపీ అభ్యర్థిని ఎంపీటీసీగా గెలిపించు కుంటారో. ఆ గ్రామానికి 5 లక్షల రూపాయలు ఇస్తా. ఏ మండలంలోనైతే బీజేపీ అభ్యర్థిని జడ్పీటీసీని గెలిపించుకుంటారో ఆ మండలానికి 10 లక్షలు ఇస్తా. దీంతోపాటు మొన్నటి దాకా సర్కార్ స్కూళ్లలో చదివే టెన్త్ క్లాస్ విద్యార్థులకు సైకిళ్లను పంపిణీ చేసినం. బీజేపీని గెలిపించిన వెంటనే 9వ తరగతి విద్యార్థులకు కూడా త్వరలోనే సైకిళ్లను ఇస్తా. వచ్చే ఏడాది విద్యా సంవత్సరం ఆరంభంలోనే 1 నుండి 6వ తరగతి చదివే విద్యార్థులందరికీ మోదీ కిట్స్ ఇస్తా.తెలంగాణలో కాషాయ జెండా ఎగరేసేలా చేద్దాం.కార్యకర్తలారా మీ అందరినీ గెలిపించుకునే బాధ్యత నాది. అట్లాగే గెలిసే అభ్యర్థులకే టిక్కెట్లు ఇస్తాం. సర్వే చేస్తున్నాం. ఇందులో వర్గాలకు తావు లేదు. అట్లాగే కష్టపడి పనిచేసే కార్యకర్తలు గెలిచే అవకాశం లేకపోతే పార్టీ పదవులు, నామినేటెడ్ పదవులిచ్చి న్యాయం చేస్తాం.

నేను పార్టీలో చేరను

-మొదటిపేజీ తరువాయి

ఉద్దేశ్యంతోనే ఫండింగ్ చేశారన్నారు. నిజామాబాద్‌లో తన ఓటమికి, కేసీఆర్, కేటీఆర్ ఓటమికి కూడా హరీష్ రావు కుట్రలు చేశారని ఆరోపించారు.కేటీఆర్‌ను ఓడించేందుకు సిరిసిల్లకు రూ.60 లక్షలు పంపించారన్నారు. దుబ్బాక, హుజురాబాద్ ఓటమలుకు కూడా హరీషే కారణమని అన్నారు. జగ్గారెడ్డి, విజయశాంతి, విజయరామారావు, రఘునందన్ రావు, ఈటల వంటి వారు పార్టీ వీడింది హరీష్ రావు వల్లేనని అన్నారు. ఆ ఆరడుగుల బుల్లెట్ ఇప్పుడు తనకు గాయం చేసిందని చెప్పారు. బీఆర్ఎస్ పార్టీకి తాను 20 ఏళు సేవలు చేస్తే కుట్రలు చేసి పార్టీ నుంచి సస్పెండ్ అయ్యేలా చేశారన్నారు.మాజీ రాజ్యసభ సభ్యుడు జోగినపల్లి సంతోష్ రావుపైనా సంచనల కామెంట్స్ చేశారు. సంతోష్ కూరలో ఉప్పు లాంటి వాడని అన్నారు. హరితహారం కేసీఆర్ పెడితే.. గ్రీన్ ఇండియా చాలెంజ్ పేరుతో నకిలీ కార్యక్రమం చేపట్టాడని అన్నారు. చిరంజీవి, ప్రభాస్ లాంటి సినీ నటులను మోసం చేసి గ్రీన్ ఇండియా కార్యక్రమంలో పాల్గొనేలా చేసి ఫారెస్ట్‌ను కొట్టేద్దామని సంతోష్ ప్లాన్ చేసినట్లు చెప్పారు. తనకంటూ ఓ కోటరి పెట్టుకొని తన స్నేహితులు పోచంపల్లి శ్రీనివాస్ రెడ్డి, నవీన్ కుమార్‌లకు పదవులు ఇప్పించుకున్నారన్నారు. ఇక బీఆర్ఎస్ పార్టీ నుంచి సస్పెండ్ అయిన తర్వాత తాను కాంగ్రెస్, బీజేపీలో వెళ్తున్నాంటూ ప్రచారం జరుగుతోందని కవిత వెల్లడించారు.తన రాజకీయ భవిష్యత్తుపైనా క్లారిటీ ఇచ్చారు. తాను ఏ పార్టీలో చేరబోనని స్పష్టం చేశారు. తెలంగాణ ఆత్మగా జాగృతి పని చేసిందని.. అందుకే తెలంగాణ జాగృతి కార్యకర్తలు, సామాజిక తెలంగాణ మేధావులు, అన్ని వర్గాల అభిప్రాయాలను తీసుకొని కార్యచరణ ప్రకటిస్తానని కవిత స్పష్టం చేశారు. ఈ మె?త్తం వ్యవహారంలో తనకు ఒకటే ఒక బాధ ఉందని కవిత ఆవేదన వ్యక్తం చేశారు. రాజకీయాలు పక్కన పెడితే తన తల్లిని కలుసుకోలేక పోతున్నాననే బాధ కలుగుతుందని అన్నారు. పార్టీ అధినేత, తన తండ్రి కేసీఆర్ తీసుకున్న నిర్ణయానికి కట్టుబడి ఉంటానని కవిత వెల్లడించారు.

ఎమ్మెల్సీ పదవికి రాజీనామా...

బీఆర్ఎస్ పార్టీ తనమీద సస్పెన్షన్ వేటు వేయడంతో ఎమ్మెల్సీ కవిత కీలక నిర్ణయం తీసుకున్నారు. ఎమ్మెల్సీ పదవికి కవిత రాజీమానా చేశారు. తన రాజీనామా లేఖను శాసనమండలి చైర్మన్ గుత్తా సుఖేందర్ రెడ్డికి పంపించారు. పార్టీ నుంచి సస్పెన్సన్ తరువాత కవిత తొలిసారి మీడియాతో మాట్లాడుతూ.. హరీష్ రావు వల్లే ఎందరో బీఆర్ఎస్ పార్టీని వీడారని ఇప్పటికైనా పార్టీ పెద్దలు కేసీఆర్, కేటీఆర్ గమనించాలన్నారు. విజయశాంతి, విజయరామారావు, మైనంపల్లి హన్మంతరావు, ఈటల రాజేందర్ పార్టీని వీడారని చెప్పారు.బీసీ బిడ్డలతో, సామాజిక తెలంగాణ కోసం పాటుపడే మేధావులతో, జాగృతి నాయకులు, కార్యకర్తలతో చర్చించి భవిష్యత్ కార్యాచరణపై నిర్ణయం తీసుకుంటా అన్నారు. నేను ఏ పార్టీలో చేరడం లేదు. ఇందులో ఎలాంటి అనుమానం లేదు.. నేను మొండి దాన్ని.. ఆత్మస్థైర్యం ఉన్న మనిషిని అన్నారు. ప్రస్తుతానికి మాత్రం బీఆర్ఎస్ పార్టీకి, పార్టీ ఇచ్చిన ఎమ్మెల్సీ పదవికి రాజీనామా చేశానని పేర్కొన్నారు. మా అమ్మను కలవలేక పోతున్నందుకు బాధగా ఉందని ఆసక్తికర వ్యాఖ్యలు చేశారు.కేటీఆర్‌ను ఎన్నికల్లో ఓడించేందుకు హరీష్ రావు తీవ్రంగా ప్రయత్నించారని.. ఆరడుగుల బుల్లెట్ మీకు గాయం చేయాలని చూసింది. సిరిసిల్లలకు రూ.60 లక్షల రూపాయలు సైతం పంపారు. మరోవైపు సంతోష్ కుమార్ చెప్పులో రాయి.. చెప్పులో జోరిగలా మారాడని ఘాటు వ్యాఖ్యలు చేశారు. సంతోష్ కు ధనదాహం ఎక్కువని, హరీష్ రావుతో కలిసి మా ఫ్యామిలీపై కుట్రలు చేశారంటూ ఏకిపారేశారు. దుబ్బాక, హుజురాబాద్ ఎన్నికల్లో పార్టీ ఓటమికి హరీష్ రావు కారణం. ఇప్పటికైనా మన కుటుంబం మీద జరుగుతున్న కుట్రలను గమనించాలని లేకపోతే మరింత డ్యామేజీ జరుగుతుందని కవిత సంచలన వ్యాఖ్యలు చేశారు. నన్ను ఓడించడానికి హరీష్ రావు ప్రయత్నించారు. నిజామాబాద్‌లో ఎమ్మెల్యేలను మానేజ్ చేసి తనను ఓడించారని కవిత మరో సంచలనానికి తెరతీశారు.కవిత చేస్తున్న సొంత రాజకీయాలు, పార్టీ నేతల మీద ఆమె చేస్తున్న వ్యాఖ్యలతో నిన్న బీఆర్ఎస్ నుంచి ఆమెను సస్పెండ్ చేయడం తెలిసిందే. తాజా పరిణామాలతో తీవ్ర ఆవేదన చెందిన కవిత అటు ఎమ్మెల్సీ పదవికి, ఇటు బీఆర్ఎస్ సభ్యత్వానికి రాజీనామా చేశారు. మీడియాతో మాట్లాడుతూ తన రాజీనామా నిర్ణయాన్ని వెల్లడించిన కవిత ఈ మేరకు లేఖలు విడుదల చేశారు. ‘

కవిత.. కేసీఆర్ వదిలిన బాణమని నా సందేహం

హైదరాబాద్: కేసీఆర్ కుటుంబ సభ్యులు అవినీతి సొమ్మును పంచుకొని ఇప్పుడు తిట్టుకుంటున్నారని టీపీసీసీ అధ్యక్షుడు మహేశ్‌కుమార్ గౌడ్ అన్నారు. ఎమ్మెల్సీ కవిత వ్యాఖ్యలపై ఆయన స్పందించారు. కవిత చెప్పిన విషయాలన్నీ వాస్తవమేనని, రాష్ట్రంలో పదేళ్లపాటు యథేచ్ఛగా దోపిడీ జరిగిందన్నారు. “పంపకాల్లో విభేదాలు వచ్చి ఇప్పుడు బయటపడుతున్నారు. వాళ్ల పార్టీ లేకుండా వారే చేసుకుంటున్నారు. కవిత ఇన్ని రోజులు బాణాన్ని కేటీఆర్ మీదకు ఎక్కుపెట్టారు. అకస్మాత్తుగా ఆ బాణాన్ని హరీశ్‌రావు మీదకు తిప్పారు. అమెరికా వెళ్లి వచ్చాక కవిత వైఖరిలో మార్పు కనిపించింది. కవిత.. కేసీఆర్ వదిలిన బాణమని నా సందేహం. కేసీఆర్ కుటుంబంలో ఇది కొత్త నాటకం”అని అన్నారు.

పంపకాల్లో తేడాలొచ్చే కొట్లాటలు..

-మొదటిపేజీ తరువాయి

సమర్థుడైన మంత్రి కావాలని భావించా. అందుకే, పార్టీ అధిష్ఠానాన్ని ఒప్పించి పొంగులేటి శ్రీనివాస్‌రెడ్డికి గృహనిర్మాణ, రెవెన్యూ శాఖలు అప్పగించా. ఇందిరమ్మ ఇళ్ల నిర్మాణ కార్యక్రమాన్ని మంత్రి పొంగులేటి విజయవంతం చేశారు. ఇల్లులేని ప్రతి పేదవాడికి ఇల్లు ఇస్తామని గతంలో వైఎస్ఆర్ ప్రకటించారు. రాష్ట్రంలో 2004 నుంచి 2014 మధ్య 22 లక్షల ఇందిరమ్మ ఇళ్లను కాంగ్రెస్ ప్రభుత్వం కట్టించి ఇచ్చింది. ఇందిరమ్మ ఇళ్లలోకి పేదలు ప్రవేశించినప్పుడు వచ్చే ఆనందం వెలకట్టలేనిది. పేదల కష్టాలు మాకు తెలుసు కాబట్టే .. పేదరికాన్ని రూపుమాపాలని నిర్ణయించుకున్నాం. రాష్ట్ర ప్రజలకు పదేళ్లపాటు.. కొత్త రేషన్ కార్డులు అంటే ఏంటో తెలియదు. మా ప్రభుత్వం రాగానే లక్షలాది రేషన్ కార్డులు, ఇళ్లు ఇచ్చాం. మేము ఏ బియ్యం తింటున్నామో.. పేదలకూ అవే సన్నబియ్యం ఇస్తున్నాం”అని రేవంత్‌రెడ్డి అన్నారు.

ఇవాళ వాళ్ళేతన్నుకుని చస్తున్నారు

బీఆరెస్, కవిత వ్యాఖ్యలకు ముఖ్యమంత్రి రేవంత్ రెడ్డి కౌంటర్ ఇచ్చారు. కాంగ్రెస్ పార్టీని బతకనివ్వమని ఆనాడు శాసనసభ్యులు కాకుండా అక్రమ కేసులు పెట్టి జైల్లో పెట్టారు. ఇవాళ వాళ్ళేతన్నుకుని చస్తున్నారు.. ఒకరినొకరు కడుపులో కత్తులు పెట్టుకుని కౌగిలించుకుంటున్నారని అన్నారు. ఎవరూ అక్కర్లేదు వాళ్లను వాళ్ళే పొడుచుకుంటారు. అవినీతి సొమ్ము పంపకాల్లో తేడా వచ్చి కుటుంబంలో తగాదాలు పెట్టుకుంటున్నారు . కడుపులో కత్తులు పెట్టుకుని కౌగిలించుకుంటున్నారు. పాపం ఊరికే పోదు.. ఆ పాపాలు వెంటాడుతూనే ఉంటాయి.. ఖచ్చితంగా అనుభవించాల్సిందే. ఒకరివెనక ఒకరు ఉన్నారని కొందరు మాట్లాడుతున్నారు. అంత చెత్తగాళ్ళ వెనక నేనెందుకు ఉంటాను. నేను నాయకుడిని.. ఉంటే ముందుంటా.. నా వాళ్లకు తోడుగా ఉంటా . వాళ్ళ కుటుంబంలో వాళ్లు వాళ్లు కత్తులతో పొడుచుకుని హరీష్, సంతోష్ వెనక రేవంత్ రెడ్డి ఉన్నారని ఒకరంటే, లేదు లేదు కవిత వెనకాల రేవంత్ రెడ్డి ఉన్నారని ఇంకొకరంటున్నారు. మీరంతా దిక్కుమాలినవారని తెలంగాణ ప్రజలు బండకేసి కొట్టారు. అన్నం తినేవారు ఎవరైనా మీ వెనక ఉంటారా ? దయచేసి మీ కుటుంబ పంచాయతీలనో? మీ కుల పంచాయతీ లోనో.. మమ్మల్ని లాగకండి . మాకు ఎలాంటి ఆసక్తి లేదు. మిమ్మల్ని ఎప్పుడో ప్రజలు తిరస్కరించారు . కాలం చెల్లిన నోటు లాంటిది ఆ పార్టీ.. కాలగర్భంలో కలిసిపోతుంది. ప్రకృతి ఉంటుంది.. ప్రకృతి శిక్షిస్తుందని అన్నారు.

గత పదేళ్లు పేదలకు ప్రభుత్వ ఇళ్లు దక్కలేదు

భద్రాద్రి కొత్తగూడెం జిల్లా, చంద్రుగొండ: బీఆర్ఎస్ విషనాగు. ఈ పాములో కాలకూట విషం ఉంది. అయితే, ప్రజలు దాని కోరలు ఎప్పుడో పీకేశారని సీఎం రేవంత్‌రెడ్డి తీవ్రంగా విమర్శించారు. భద్రాద్రి కొత్తగూడెం జిల్లాలో పర్యటిస్తున్న ఆయన చంద్రుగొండ దామరచర్ల బహిరంగ సభలో ఈ వ్యాఖ్యలు చేశారు. హరీష్ రావు సీఎం రేవంత్ రెడ్డితో కుమ్మక్కయ్యారంటూ కవిత చేసిన వ్యాఖ్యలపైనా ఆయన స్పందించారు.

పంపకాల్లో తేడాలొచ్చే కొట్లాటలు..

లక్ష కోట్లు దోచుకున్న వ్యక్తి ఇంట్లో కలహాలు మొదలయ్యాయి. పంపకాల్లో తేడాలు వచ్చి ఒకరినొకరు కొట్టుకుంటున్నారు. అక్క, అన్న, చెల్లి, బావ ఒకరినొకరు కత్తులతో పొడుచుకుంటున్నారు. దోపిడీ సొమ్ము వాళ్లింట్లో చిచ్చు పెట్టింది. సంపాదించుకున్న టీవీలు, పేపర్ల కోసం కొట్టుకుంటున్నారు. వాళ్లు వాళ్లు కొట్టుకుంటూ మాపై నిందలు వేస్తున్నారు. మీ పంచాయితీల్లోకి మమ్మల్ని లాగొద్దు. చచ్చిన పామును మళ్లీ చంపాల్సిన అవసరం మాకేముంది. బీఆర్ఎస్ ను ప్రజలే బొందపెట్టారని సీఎం రేవంత్ మండిపడ్డారు.

ఇందిరమ్మ ఇళ్లు లేని గ్రామమే లేదు..

దామరచర్ల బహిరంగ సభలో ఆయన మాట్లాడుతూ, సొంతిల్లు అనేది ప్రతి పేదవాడి జీవితస్వప్నం అని.. గత పదేళ్లు పేదలకు ప్రభుత్వ ఇళ్లు దక్కలేదని అన్నారు. ఏటా 2 లక్షల ఇళ్లు కట్టినా పదేళ్లలో 20 లక్షల మందికి వచ్చేవని.. కానీ డబుల్ బెడ్‌రూమ్ ఇళు అంటూ గత ప్రభుత్వం ప్రజలను మభ్యపెట్టిందని విమర్శించారు. ఇప్పుడు ఇందిరమ్మ ఇళ్ల లబ్ధిదారుల కళ్లలో ఆనందం కనబడుతోంది. అర్హులందరికీ ఇందిరమ్మ ఇళ్లు మంజూరు చేస్తామని ఈ సందర్భంగా హామీ ఇచ్చారు. తెలంగాణలో ఇందిరమ్మ ఇళ్లు లేని గ్రామమే లేదని.. పేదల సంక్షేమం కోసం ఎన్నో కార్యక్రమాలు చేపట్టామని తెలిపారు. బీఆర్ఎస్ తెచ్చిన ధరణికి పాతరేసి భూభారతి తీసుకొచ్చి రైతుల సమస్యలు పరిష్కరించామని వెల్లడించారు. మునుపెన్నడూ లేని విధంగా రేషన్ షాపుల్లో సన్నబియ్యం సరఫరా చేస్తున్నామని అన్నారు. మన పిల్లలు బర్రెలు, గొర్రెలు కాచుకోవాలని కేసీఆర్ పార్టీ వాళ్లు అంటారని.. వాళ్ల పిల్లలు మాత్రం చదువుకుని రాజ్యం ఏలి దోచుకుంటారట అంటూ తీవ్రంగా విమర్శించారు.

కాంగ్రెస్‌ది దండుపాళ్యం బ్యాచ్

-మొదటిపేజీ తరువాయి

మంథని, భూపాలపల్లి, ఖమ్మం జిల్లాలోని ఇల్లందు, సత్తుపల్లి, కొత్తగూడెంలో ఒక్క సీట్లో కూడా గెలవలేదు. దాని గురించి ఆలోచించాం. వారసత్వ ఉద్యోగాలు ఇచ్చాం. ఇచ్చిన 10 హామీల్లో 8 హామీలు పూర్తి చేశాం. రెండు పాక్షింగా మిగిలాయాని చర్చించాం. 2023 డిసెంబర్ ఎన్నికల్లో ఎదురుదెబ్బ తగిలింది. తర్వాత వచ్చిన కార్మిక సంఘం గుర్తింపు ఎన్నికల్లో కూడా పార్టీకి నష్టం జరిగింది అని కేటీఆర్ పేర్కొన్నారు. ఈ ప్రభుత్వం ఏర్పడి 22 నెలలు అవుతుంది. ఈ కాలంలో ఒక్కటి మాత్రం జరిగింది.. ఏ ఒక్కరిని అడిగినా అప్పుడే బాగుండేది అని అంటున్నారు. ప్రస్తుత ప్రభుత్వ తీరు అగమ్య గోచరంగా ఉందని అంటున్నారు. ముఖ్యంగా రైతులు ఆందోళనకు గురవుతున్నారు. యూరియా సంక్షోభం తీవ్రంగా ఉంది. రాత్రి పూటనే లైన్లు కడుతున్నారు. ఎన్నికల ముందు హామీల జాతర.. ఇప్పుడేమో చెప్పుల జాతర అన్నట్టుగా పీఏసీఎస్ కేంద్రాల వద్ద రైతులు చెప్పులు పెట్టి యూరియా కోసం నిరీక్షిస్తున్నారు. భయంకరంగా చెప్పులు కనబడుతున్నాయి. ఆనాటి రోజులు రేవంత్ రెడ్డి తీసుకొచ్చాడు అని రైతులు మండిపడుతున్నారు. రేవంత్ రెడ్డి నిజాయితీగల్ల మోసగాడు.. ప్రజలు మా చేతుల్లో మోసపోవాలని కోరుకుంటారు అని రేవంత్ రెడ్డి అన్నాడు.. అదే చేశాడు రేవంత్ రెడ్డి అని కేటీఆర్ అన్నారు.

కాంగ్రెస్, భాజపా కలిసి భారత రాష్ట్ర సమితిపై కుట్ర చేస్తున్నాయి: కేటీఆర్

కాంగ్రెస్ 21 నెలల పాలనలో ఏ ఒక్క వర్గమూ సంతోషంగా లేదని భారత రాష్ట్ర సమితి కార్యనిర్వాహక అధ్యక్షుడు కేటీఆర్ అన్నారు. ఎర్రవల్లిలో మీడియాతో ఆయన మాట్లాడారు. “ప్రతి రైతూ అప్పటి రోజులే బాగుండేవేని అంటున్నారు. కాళేశ్వరం ఎత్తిపోతల ద్వారా హుస్సేన్‌సాగర్ వంటివి రోజుకు రెండు నింపొచ్చు. ఆ ప్రయత్నమే కేసీఆర్ చేశారు. అంతటి గొప్ప కాళేశ్వరం కట్టిన కేసీఆర్‌పై సీబీఐ కేసులు పెడుతున్నారు. సీబీఐ అనేది భాజపా జేబు సంస్థ అని రాహుల్‌గాంధీ రోజూ అంటున్నారు. కాంగ్రెస్, భాజపా కలిసి భారత రాష్ట్ర సమితిపై కుట్ర చేస్తున్నాయి”అని కేటీఆర్ విమర్శించారు.

కాంగ్రెస్‌ది దండుపాళ్యం బ్యాచ్.. కేటీఆర్ సంచలన వ్యాఖ్యలు

దమ్మున్న నాయకుడు ఉంటే దమ్మిడి లేకున్నా సంక్షేమ పథకాలు ఆగవు.

హైదరాబాద్ : కాంగ్రెస్ పార్టీది దండుపాళ్యం బ్యాచ్ అని బీఆర్ఎస్ వర్కింగ్ ప్రెసిడెంట్ కేటీఆర్ సంచలన వ్యాఖ్యలు చేశారు. ఇది ఎత్తుకుపోయే బ్యాచ్ తప్ప ఇచ్చే బ్యాచ్ కాదని కేటీఆర్ విమర్శించారు. ఖమ్మం జిల్లాకు చెందిన కాంగ్రెస్ నేత ఊకంటి ప్రభాకర్ రావుతో పాటు 300 మంది కార్యకర్తలు కేటీఆర్ సమక్షంలో చేరారు.

దమ్మున్న నాయకుడు ఉంటే దమ్మిడి లేకున్నా సంక్షేమ పథకాలు ఆగవు. చిత్తశుద్ధి గల్ల ప్రభుత్వం ఉంటే పనులు చేస్తది తప్ప సాకులు వెతకదు. ఈ సన్నాసులకు ప్రభుత్వం నడపడం చేతకాదు. ఎంతసేపు ఢిల్లీకి మూటలు పంపడం.. పదవులు కాపాడుకోవాలనే సోయి తప్ప ఇంకోటి లేదు. చివరకు కేసీఆర్‌ను తిట్టాలి అదే వారి పని అని కేటీఆర్ ధ్వజమెత్తారు. బీజేపీ ఎంపీ రఘునందన్ రావు పార్లమెంట్‌లో తెలంగాణలో అప్పులు ఎంత అని ప్రశ్న వేసిండు. పదేండ్లలో కేసీఆర్ ప్రభుత్వం చేసిన అప్పు, వదిలిపెట్టిపోయిన అప్పు మూడున్నర లక్షల కోట్లు అని కేంద్రం చెప్పింది. అందులో కేసీఆర్ రాకంటే ముందు 72 వేల కోట్ల అప్పు ఉంది. ఆయన వచ్చిన తర్వాత 2 లక్షల 80 వేల కోట్ల అప్పు చేసిండు. ఇది మాత్రమే అప్పు అంటూ కేంద్ర ప్రభుత్వం పార్లమెంట్‌లో స్పష్టంగా చెప్పింది. అయినా కాంగ్రెస్ నేతలకు సిగ్గులేదు. ఒకడు ఆరు లక్షలు అంటడు.. ఇంకొకడు ఏడు లక్షలు అంటడు. ఇంకోడు ఎనిమిది లక్షలు.. నోటికి ఎంత వస్తే అంత మాట్లాడుతున్నాడు.. ఆధారం, ప్రామాణికం, పత్రం అడిగితే లేదంటరు. ఉపన్యాసాలు అదరగొట్టాలి.. మీడియా మేనేజ్‌మెంట్ చేసుకోవాలి.. ఇదే కాంగ్రెస్ నేతల పని. వారి మీదికి దృష్టికి రాకుండా.. డైవర్షన్ గేమ్ ఆడుతున్నారు. కాళేశ్వరం, ఫార్ములా రేస్, విద్యుత్ అంశాల మీద సొల్లు పురాణం తప్ప ప్రజలకు పనికొచ్చే పని చేయలేదు అని కేటీఆర్ నిప్పులు చెరిగారు. పంచాయతీ ఎన్నికలు అయినా, ఢిల్లీ ఎన్నికలు అయినా ఎగరాల్సింది గులాబీ జెండానే. కేసీఆర్ నాయకత్వంలో ముందుకు పోవాలి. చిన్నచిన్న సమస్యలు ఉంటాయి.. వాటిని పకక్కన పెట్టాలి. తెలంగాణ ప్రజల కోసం కేసీఆర్ మళ్లీ సీఎం కావాలి. ప్రజలు ఇవాళ కేసీఆర్‌ను గుర్తు చేసుకుంటున్నారు ఎందుకంటే.. మన మధ్యన ఒక పెద్దాయన ఉంటే ఆయన విలువ తెలియదు. ఆయన ఆ పోజిషన్‌లో లేనప్పుడే తెలుస్తుంది. ఎప్పుడైనా చీకటిని చూస్తనే వెలుగు విలువ తెలుస్తుంది. గాడిదను చూస్తేనే గుర్రం విలువ తెలుస్తుంది. ఇవాళ గాడిదులు ఎవరైతే ఉన్నారో వారిని చూసిన తర్వాత కేసీఆర్ విలువ ప్రస్ఫుటంగా తెలుస్తుంది. కాంగ్రెస్ పార్టీకి ఓటేసి మోసపోయామని రైతులు బాధపడుతున్నారు. ఆడబిడ్డల పెళ్లిళ్లకు ఇస్తామన్న తులం బంగారం ఇవ్వడం లేదు.. చివరకు ఇనుము కూడా ఇవ్వరు. ఇది ఎత్తుకుపోయే బ్యాచ్ తప్ప ఇచ్చే బ్యాచ్ కాదు. ఇది దండుపాళ్యం బ్యాచ్.. బంగారం ఇచ్చే బ్యాచ్ అసలే కాదు. ఒక్కొక్క వర్గాన్ని చైతన్యవంతం చేసి.. గెలుపు దిశగా పయనించాలి అని కేటీఆర్ పిలుపునిచ్చారు.

కేసీఆర్‌పై రాజకీయ కక్ష సాధింపు చర్యలు.. బీజేపీ, కాంగ్రెస్‌పై కేటీఆర్ ధ్వజం

కేంద్రంలో అధికారంలో ఉన్న బీజేపీ, రాష్ట్రంలో అధికారంలో ఉన్న కాంగ్రెస్ కలిసి బీఆర్ఎస్ అధినేత కేసీఆర్‌పై రాజకీయ కక్ష సాధింపు చర్యలకు పాల్పడుతున్నారని వర్కింగ్ ప్రెసిడెంట్ కేటీఆర్ ధ్వజమెత్తారు. ఖమ్మం జిల్లాకు చెందిన కాంగ్రెస్ నేత ఊకంటి ప్రభాకర్ రావుతో పాటు 300 మంది కార్యకర్తలు కేటీఆర్ సమక్షంలో చేరారు. ఈ సందర్భంగా కేటీఆర్ మాట్లాడుతూ.. 2023 ఎన్నికల్లో మనం ఓవర్ కాన్ఫిడెంట్‌గా పోయాం. ఎక్కడా కూడా బీఆర్ఎస్ ప్రభుత్వం చేసిన మంచి పనుల గురించి చెప్పలేదు. ఈ రాష్ట్రానికి ఎంతో చేశాం కానీ.. ప్రజల్లోకి తీసుకెళ్లలేకపోయాం. 2014కు

పూర్వం మన బీళ్లకు గోదావరి, కృష్ణా నీళ్లు రాలేదు. 2014కు పూర్వం తెలంగాణ ప్రాంతం భారతదేశంలో వ్యవసాయ ఉత్పత్తుల్లో 14వ ర్యాంకులో ఉండేది. అదే కేసీఆర్ నాయకత్వంలో గోదావరి, కృష్ణాలో ప్రతి నీటి బొట్టును ఒడిసిపట్టి.. నీళ్లను బీళ్లకు మళ్లించారు. 2014 నుంచి వ్యవసాయ ఉత్పత్తుల్లో నంబర్ వన్ స్థానానికి ఎదిగాం అని కేటీఆర్ తెలిపారు. గోదావరిలో సమృద్ధిగా ఎక్కడ నీళ్లు దొరకుతాయో అధ్యయనం చేసి, ఆలోచించి మేడిగడ్డ వద్ద ఏడాదంతా నీళ్లు ఉంటాయని.. అక్కడ నీళ్లు ఒడిసిపట్టాలని కేసీఆర్ నిర్ణయించారు. రోజుకు 2 టీఎంసీల నీటిని కొండపోచమ్మ సాగర్‌కు తీసుకొచ్చే విధంగా కాళేశ్వరం ప్రాజెక్టు నిర్మించారు. ప్రపంచంలోనే అతిపెద్ద ఇరిగేషన్ లిఫ్ట్ ఎక్కడుందంటే మన తెలంగాణలో కాళేశ్వరం ఉంది. శివుడు భువి నుంచి దివికి నీళ్లు తీసుకొచ్చారని చెబుతారు కానీ కేసీఆర్ కింద నుంచి మీదకు నీళ్లు తీసుకొచ్చారు. 80 మీటర్ల నుంచి 600 మీటర్ల ఎత్తుకు నీళ్లను తీసుకొచ్చారు. సాగునీరు ఇవ్వడమే కాకుండా అన్ని గ్రామాలకు తాగునీరు ఇచ్చారు. సాగునీరు, తాగునీరు, ఇండస్ట్రీలకు నీరందించే విధంగా కేసీఆర్ కాళేశ్వరం ప్రాజెక్టులను నిర్మిస్తే ఇప్పుడు ఆయన మీద సీబీఐ కేసులు పెట్టేందుకు యత్నిస్తున్నారు. ఢిల్లీలో బీజేపీ, కాంగ్రెస్ కత్తులు దూస్తారు. రాహుల్ ఏమో సీబీఐ మోదీ జేబు సంస్థ అని అంటుంటే.. రేవంత్ రెడ్డేమో సీబీఐ గొప్ప సంస్థ అని అంటున్నారు. సీబీఐ, ఈడీ మీద కాంగ్రెస్ దుమ్మెత్తి పోస్తుంటే.. రేవంత్ మాత్రం వారికే అప్పగిస్తున్నాడు. ఇందతా రాజకీయ కుట్ర. తెలంగాణ పచ్చబడుతుంటే కొందరి కళ్లు ఎర్రబడుతున్నాయి. కేసీఆర్ నాయకత్వాన్ని ప్రజలు గుర్తు చేసుకుంటున్నారు.

ఆమనగల్ మున్సిపాలిటీ గాంధీ చౌక్ చౌరస్తాలో

ఒక్కరోజు నిరాహార దీక్ష బిజెపి నాయకులు.

ఆమనగల్లు సెప్టెంబర్ 3ట తెలంగాణ గీతం : నిరాహార దీక్షల్లో ముఖ్య అతిథిగా పాల్గొని కాంగ్రెస్ ప్రభుత్వం పై నిప్పులు చెలరేగుతూ మాజీ జడ్పిటిసి తెలంగాణ బిజెపి పార్టీ రాష్ట్ర కార్యవర్గ సభ్యుడు ఖండే హరిప్రసాద్ మాట్లాడుతూ కల్వకుర్తి నియోజకవర్గం లోని అన్ని గ్రామపంచాయతీలో నిరహాదీక్షలు చేయడం జరిగింది. కాంగ్రెస్ గ్యారంటీల గారడి 6 అబద్ధాలు%౫% 66 మోసాలు తెలంగాణ రాష్ట్రంలో మార్పు కావాలి.. కాంగ్రెస్ రావాలి అనే నినాదంతో ప్రజలను నమ్మించి ఓట్లు దండుకుని అధికారంలోకి.వచ్చి ఏడాది పాలనను పూర్తి చేసుకుంది. కాని నమ్మి ఓటేసిన ప్రజల జీవితాల్లో మార్పు.రాలేదు. మార్పు సంగతి దేవుడెరుగు.. కాంగ్రెస్.పాలనలో ప్రజల పరిస్థితి పెనం నుంచి పొయ్యిలో పడ్డట్లుగా మారింది. తెలంగాణ ప్రజలకు అనేక రకాల అబద్ధపు హామీలిచ్చి, అధికారంలోకి వచ్చిన కాంగ్రెస్ పార్టీ రెండో వ సంవత్సరంలోనే విపరీతమైన అపకీర్తిని మూటగట్టుకుంది. 6 గ్యారంటీలను వంద రోజుల్లో పూర్తి చేస్తామని, వాటికి అనుబంధ హామీలు సంవత్సర కాలంలో పూర్తిచేస్తామని సోనియా గాంధీ సంతకంతో ఇంటింటా కరపత్రాలు పంచిన కాంగ్రెస్ పార్టీ.. ఏడాది పాలనలో 66 హామీల్లో ఏ ఒక్కటీ నెరవేర్చకుండా దగా చేసింది. బీఆర్ఎస్ పార్టీ అరాచక పాలనకు వ్యతిరేకంగా తెలంగాణ ప్రజలు ఓటు వేసి తరిమికొట్టగా. గద్దెనెక్కిన కాంగ్రెస్ పార్టీ అదే పంథాను కొనసాగిస్తూ ప్రజావ్యతిరేక, అరాచక పాలనతో వేధిస్తోంది. ఇందిరమ్మ రాజ్యం వస్తుందని, ప్రజాపాలన తీసుకొస్తామని చెప్పిన కాంగ్రెస్ పార్టీ.. ప్రభుత్వ వైఫల్యాలు, ప్రజావ్యతిరేక విధానాలను నిలదీస్తే అక్రమ అరెస్టులు, లాఠీచార్జీలు, నిర్బంధాలతో అణచివేస్తున్నది. భూసేకరణ పేరుతో రైతుల భూములు గుంజుకుంటోంది. మూసీ ప్రక్షాళన, హైడ్రా పేరిట పేదల ఇండ్లు కూల్చివేస్తోంది. నియామక పరీక్షలు, ఉద్యోగాల కోసం నిరసన తెలిపిన వారిపై దాడులకు తెగబడుతోంది. రాష్ట్రంలో గురుకులాలు, సర్కారు బడుల్లో ఫుడ్ పాయిజన్

ఘటనలతో విద్యార్థులు తీవ్ర అస్వస్థతకు గురై, నరక కూపాల్లా మారుతుంటే చలనం లేకుండా వ్యవహరిస్తున్నది. తెలంగాణ ప్రజలు 10 ఏళ్ల బీఆర్ఎస్ పాలనను మించిన కష్టాలు గత రెండు వ సంవత్సరం లో అనుభవిస్తున్నారు. అబద్ధపు హామీలు, గ్యారంటీల గారడీలతో తెలంగాణ ప్రజలను అనేక రకాలుగా దగా చేస్తున కాంగ్రెస్ ప్రభుత్వం.. ఇప్పుడు విజయోత్సవాల పేరిట మరిన్ని అబద్ధాల ప్రచారానికి తెరలేపుతోంది. డిసెంబరు 7న కాంగ్రెస్ రెండు సంవత్సరాలు పాలన పూర్తవుతున్న సందర్భంగా.. రేవంత్ సర్కారు వైఫల్యాలపై భారతీయ జనతా పార్టీ తెలంగాణ ప్రజల తరపున భారతీయ జనతా పార్టీ నాయకులు అడుగుతున్నారు. ఈ కార్యక్రమంలో పాల్గొన్న నాయకులు ఆమనగల్ మున్సిపాలిటీ బీజేపీ పార్టీ అధ్యక్షుడు కర్నాటి విక్రమ్ రెడ్డి,జిల్లా ప్రధాన కార్యదర్శి గోరటి నరసింహ, జిల్లా కౌన్సిల్ నంబర్ చెక్కల లక్ష్మణ్, మాజీ కౌన్సిలర్స్ కృష్ణ యాదవ్, శ్రీకాంత్ సింగ్, కృష్ణా నాయక్, చెన్నకేశవులు, పార్లమెంట్ బీజేవైఎం కో కన్వీనర్ రవి రాథోడ్, అసెంబ్లీ సోషల్ మీడియా కన్వీనర్ పద్మ ప్రశాంత్, ఎర్రోవోలు మహేష్, బిజెపి పార్టీ సీనియర్ లీడర్స్ పత్య నాయక్, మలక్తా వెంకటయ్య,జగన్ రెడ్డి, బాలు నాయక్, ప్రవీణ్ రెడ్డి, విష్ణు చారి,యాదయ్య, పారిష్ యాదవ్, పాండు, రాము నాయక్, సురేందర్, సంజ్యా నాయక్, సిద్ధు, హరి, మేడిశెట్టి శ్రీధర్, సాయిబాబా బిజెపి పార్టీ నాయకులు కార్యకర్తలు అభిమానులు తదితరులు పాల్గొన్నారు

గణపతి కుంకుమార్చనలో మహిళల విశేష పాల్గొనడం

తుర్కయంజాల్ మున్సిపల్ పరిధిలోని ప్రకృతి వనం కాలనీలో భక్తి శ్రద్ధలతో నిర్వహణ

తెలంగాణ గీతం సెప్టెంబర్ 4 ఇబ్రహీంపట్నం నియోజకవర్గం తుర్కయంజాల్ మున్సిపల్ పరిధిలోని 1వ వార్డు ప్రకృతి వనం కాలనీలో గణపతి మండపం వద్ద మహిళా భక్తులు కుంకుమార్చనను ఘనంగా నిర్వహించారు. సంప్రదాయ వేషధారణలో పాల్గొన్న మహిళలు పసుపుతో గణపతి ప్రతిమను రూపకల్పన చేసి, కుంకుమతో ప్రత్యేక పూజలు జరిపారు. అనంతరం పూలు, పండ్లు, ఉండ్రాలు, ప్రసాదాలను నైవేద్యంగా సమర్పించి గణనాథుని ఆశీస్సులు అందుకున్నారు. కార్యక్రమంలో మహిళలు పెద్ద సంఖ్యలో పాల్గొనడం విశేషంగా నిలిచింది. ప్రతి ఒక్కరు భక్తి భావంతో గణపతి సన్నిధిలో పూజలు చేయడం ద్వారా ఆధ్యాత్మిక వాతావరణం నెలకొంది. పరస్పరం కుంకుమ పెట్టుకోవడం ద్వారా మహిళలు ఐక్యతను ప్రదర్శించారు. ఈ సందర్భంగా కాలనీలో భక్తి, ఆనందాల నిండిన దృశ్యాలు కనిపించాయి. కుంకుమార్చన అనంతరం మహిళలు సామూహికంగా ప్రసాదాలను స్వీకరించారు. ప్రతి సంవత్సరం లాగే ఈ ఏడాది కూడా గణనాథుని ఆశీస్సులు అందుకోవాలనే తపనతో కాలనీ మహిళలు విశేషంగా పాల్గొనడం విశేషం. పసుపుతో గణపతి ప్రతిమను తయారు చేసి కుంకుమతో పూజలు జరపడం ఈ వేడుకలో ప్రత్యేక ఆకర్షణగా నిలిచింది. కాలనీలో నిర్వహించిన ఈ కార్యక్రమం కేవలం ఆధ్యాత్మికతకే పరిమితం కాకుండా, మహిళల ఐక్యతను, సంప్రదాయ పరిరక్షణను ప్రతిబింబించింది. సమాజంలో సామూహిక సత్సంబంధాలు పెంపొందించడానికి ఇలాంటి వేడుకలు ముఖ్య పాత్ర పోషిస్తాయని నిర్వాహకులు పేర్కొన్నారు. గణనాథుని ఆశీస్సులతో కుటుంబాలు సుఖసంతోషాలతో ఉండాలని, సమాజం అభివృద్ధి పథంలో ముందుకు సాగాలని మహిళలు ఆకాంక్షించారు. ఈ కార్యక్రమాన్ని విజయవంతంగా నిర్వహించడంలో గణపతి కమిటీ ప్రధాన పాత్ర పోషించింది. కమిటీలో రావుల యాదగిరి గౌడ్, నరేష్ నాయుడు, రామినేని రాజు, శివ, చింటుసాగర్, కుమారస్వామి తో పాటు కాలనీ అధ్యక్షులు రవీందర్ రెడ్డి, ఉపాధ్యక్షులు వెంకటేష్ గౌడ్, ట్రెజరర్ అశోక్, జనరల్ సెక్రటరీ కిరణ్, భూపాల్ రెడ్డి, మల్లేష్, రవిచందర్, మధు, అశోక్, గణేష్ పతులు తదితరులు చురుకైన పాత్ర పోషించారు.

ఖుదాబక్ష్ పల్లిలో వినాయక మండపం వద్ద అన్నదాన కార్యక్రమానికి విరాళం

అంబేద్కర్ యూత్ ఫోర్స్ ఆధ్వర్యంలో వినాయకుని సేవా కార్యక్రమాలు %-% బీఆర్ఎస్ రాష్ట్ర నాయకులు అనంత రాజు గౌడ్ నుండి ఆర్థిక సహాయం

తెలంగాణ గీతం సెప్టెంబర్ 4 మర్రిగూడ మండలం ఖుదాబక్ష్ పల్లి గ్రామంలోని ఎస్సీ కాలనీ కమ్యూనిటీ హాల్ సమీపంలో ప్రతిష్ఠించిన వినాయక మండపం వద్ద భక్తి శ్రద్ధలతో అన్నదాన కార్యక్రమం కొనసాగుతోంది. గ్రామ యువతతో ఏర్పడిన అంబేద్కర్ యూత్ ఫోర్స్ ఆధ్వర్యంలో ఈ కార్యక్రమం ప్రతి రోజు శ్రద్ధతో నిర్వహించబడుతోంది. ఈ సందర్భంలో బీఆర్ఎస్ రాష్ట్ర నాయకులు, మర్రిగూడ మాజీ ఎంపీపీ అనంత రాజు గౌడ్ గారు విశేషంగా స్పందించారు. సమాజ సేవలో భాగంగా అన్నదానానికి ఆర్థిక సహాయం అందించి గ్రామ యువతకు అండగా నిలిచారు. అనంత రాజు గౌడ్ గారు అందించిన రూ.10,116/- విరాళాన్ని సిరాగోని నర్సింహా ముదిరాజ్ చేతుల మీదుగా యూత్ ఫోర్స్ సభ్యులకు అందజేయడం జరిగింది.

ఈ సందర్భంగా అనంత రాజు గౌడ్ గారు మాట్లాడుతూ, సమాజానికి సేవ చేయడమే నిజమైన పండుగ ఆనందమని, వినాయక నవరాత్రి ఉత్సవాల సమయంలో జరుగుతున్న అన్నదాన కార్యక్రమం అనేకమందికి ప్రేరణగా నిలుస్తుందని అభిప్రాయపడ్డారు. గ్రామ యువత ఇలాంటి సేవా కార్యక్రమాలలో ముందుండి పాల్గొనడం సంతోషకరమని, భవిష్యత్తులో కూడా పూర్తి సహకారం అందిస్తానని తెలిపారు. కార్యక్రమంలో కమిటీ సభ్యులు దండెం వెంకన్న, సిరిపంగి రాజు, మేతరి వికాస్, పోలే మహేష్, ఇస్కిల్ల కిరణ్, సిరిపంగి శ్రవణ్ తదితరులు పాల్గొన్నారు. గ్రామ ప్రజలు, భక్తులు ఈ అన్నదాన కార్యక్రమాన్ని అభినందిస్తూ, నిరంతరంగా జరుగుతున్న ఈ సేవకు తమ మద్దతు తెలిపారు. ఖుదాబక్ష్ పల్లి యువత సమైక్యంగా ముందుకు వస్తూ సమాజానికి ఆదర్శంగా నిలుస్తోంది

సెప్టెంబర్ నెలాఖరుకు నల్లబర్లీ పొగాకు కొనుగోళ్లు పూర్తి అవ్వాలి:మంత్రి అచ్చెన్నాయుడు

మార్క్ ఫెడ్ అధికారులను %ద% తోబాకో కంపెనీలను ఆదేశించిన వ్యవసాయ శాఖ మంత్రి కింజరాపు అచ్చెన్నాయుడు

అమరావతి: తెలంగాణ గీతం– సెప్టెంబర్ 4 : రాష్ట్రంలో రైతులు పండించిన నల్లబర్లీ పొగాకు కొనుగోళ్లు ఆలస్యం కాకుండా చర్యలు తీసుకోవాలని, సెప్టెంబర్ నెలాఖరకు నల్ల బర్లీ పొగాకు కొనుగోళ్లు పూర్తి అవ్వాలని మార్క్ ఫెడ్ అధికారులను వ్యవసాయ శాఖ మంత్రి అచ్చెన్నాయుడు ఆదేశించారు. బుధవారం వెలగపూడి సచివాలయంలోని ఐదవ బ్లాక్ లో వ్యవసాయ శాఖ, అనుబంధ శాఖల ఉన్నతాధికారులతో పొగాకు, ప్రత్తి కొనుగోళ్లపై సమీక్షా సమావేశం నిర్వహించారు. ఈ సందర్భంగా మంత్రి అచ్చెన్నాయుడు మాట్లాడుతూ రైతు శ్రమ వృథా కాకుండా, మార్కెట్‌లో సమయానికి పంట కొనుగోళ్లు జరిగేలా ప్రభుత్వ యంత్రాంగం కట్టుదిట్టమైన చర్యలు తీసుకుంటోందని, రైతులు ఆందోళన చెందాల్సిన అవసరం లేదని హామీ ఇచ్చారు. రైతు ప్రయోజనం దృష్టిలో పెట్టుకుని పారదర్శకంగా కొనుగోళ్లు జరిగేలా చర్యలు తీసుకుంటున్నామని తెలిపారు. వాణిజ్య కేంద్రాల్లో ఎటువంటి అవినీతి, ఇబ్బందులు చోటుచేసుకోకుండా ప్రత్యేక పర్యవేక్షణ బృందాలను నియమించామని, రైతు శ్రేయస్సే ప్రభుత్వానికి ప్రథమ ప్రాధాన్యత అని మంత్రి అచ్చెన్నాయుడు తెలిపారు.రాష్ట్రంలో నల్లబర్లీ పొగాకును 80 మిలియన్ కిలోలు పండించటం జరిగిందని, ఇప్పటివరకు 22 కంపెనీలు 40 మిలియన్ కిలోలు కొన్నారని, అదే విధంగా 15 మిలియన్ కిలోలు ఏపీ మార్క్ ఫెడ్ ద్వారా కొనుగోలు జరిగిందని తెలిపారు. ఇప్పటివరకు మొత్తం 55 మిలియన్ కిలోలు కొనడంతో ఇంకా 20 మిలియన్ కిలోలు ప్రయివేట్ కంపెనీ వారు అత్యవసరంగా ఈ నెల చివరి లోగా కొనాలని ఆదేశించారు. మిగిలిన 5 కిలోలు మార్క్ ఫెడ్ కొనుగోలు చేస్తుందన్నారు. 2025–26 రబి సీజన్ లో నల్లబెర్లి పొగాకు ను ఎవరు పండించకూడదని ఇందుకోసం 740 జీవో విడుదల చేసామన్నారు. కంపెనీలతో ఎంఓయిూలు చేసుకున్న రైతులు మాత్రమే తెల్ల బర్లీ పోగాకును పండించాలని అన్నారు. నల్ల బర్లీ పంటను వేయకుండా రైతులు శనగలు, మినుములు, పెసలు, జొన్నలు, మొక్కజొన్న వంటి పంటలను వేయాలని మంత్రి అచ్చెన్నాయుడు సూచించారు. ఖరీఫ్ సీజన్లో పండించే ప్రత్తి కొనుగోలుపై సీసీఐ దృష్టి సారించాలి ఈ ఏడాది ఖరీఫ్ సీజన్ లో ప్రత్తి సాధారణ సాగు విస్తీర్ణం 5.28 లక్షల హెక్టార్లు కాగా 4.02 లక్షల హెక్టార్లలో పంట సాగు చేయబడిందని మరియు దాదాపు 7.12 లక్షల మెట్రిక్ టన్నుల ప్రత్తి దిగుబడి అంచనా వేశామన్నారు. ఖరీఫ్ సీజన్లో పండినటువంటి ప్రత్తి పంటను కాటన్ కార్పొరేషన్ ఆఫ్ ఇండియా (సిసిఐ) కనీస మద్దతు ధర కలిగేలా రైతుల వద్ద ప్రత్తిని కొనుగోలు చేయాలని అధికారులను మంత్రి ఆదేశించారు. అక్టోబర్ 1 నాటికి సిసిఐ ఆధ్వర్యంలో కొనుగోలు కేంద్రాలను ఏర్పాటు చేయాలని ఇందుకోసం తగిన చర్యలను చేయాలని అధికారులకు మంత్రి అచ్చెన్నాయుడు సూచించారు.

ఆస్పత్రి చికిత్స కోసం ఉప్పల చారిటబుల్ ట్రస్ట్ చైర్మన్ - ఉప్పల వెంకటేష్ ఆర్థిక సహాయం:

,తలకొండపల్లి సెప్టెంబర్3 తెలంగాణ గీతం మండలం, తలకొండపల్లి గ్రామానికి చెందిన పెరుమాళ్ళ శివప్రసాద్ %౦/%౬ చంద్రయ్య విషం (పాయిజన్) తాగి కల్వకుర్తి పట్టణ సమీపంలోని ఒక ప్రైవేట్ హాస్పిటల్ లో చికిత్స పొందుతున్నాడని వారి కుటుంబ సభ్యుల ద్వారా తెలుసుకొని ఆర్థికంగా ఇబ్బందిగా ఉందని కుటుంబ సభ్యులు తెలుపగా వెంటనే స్పందించిన తెలంగాణ రాష్ట్ర మిషన్ భగీరథ మాజీ వైస్ చైర్మన్, బిఆర్ఎస్ పార్టీ రాష్ట్ర నాయకులు, ఉప్పల చారిటబుల్ ట్రస్ట్ చైర్మన్ శ్రీ ఉప్పల వెంకటేష్ ఆసుపత్రి ఖర్చుల నిమిత్తం 10,000/- పదివేల రూపాయల ఆర్థిక సహాయాన్ని బిఆర్ఎస్ పార్టీ నాయకులు ఉప్పల వెంకటేష్ అనుచరుడు అజిలాపూర్ రమేష్ గౌడ్ ద్వారా అందించడం జరిగింది. తదితరులు పాల్గొన్నారు

శ్రీపాతి వెంకటరెడ్డి మృతి ముద్విన్ గ్రామ రైతులకు తీరని లోటు

డిసిసిబి డైరెక్టర్ గంప వెంకటేష్ గుప్తా

ఆమనగల్లు సింగల్ విండో పాలకవర్గం వెంకట్ రెడ్డి కి ఘన నివాళి

ఆమనగల్లు సెప్టెంబర్ 3ట తెలంగాణ గీతం ఆమనగల్ సింగల్ విండో డైరెక్టర్ శ్రీపాతి వెంకట రెడ్డి మృతి ముద్విన్ రైతులతో పాటు ఆమనగల్ సింగల్ విండో పాలకవర్గానికి తీరనిలోటని డిసిసిబి డైరెక్టర్ ఆమనగల్లు పిఎసిఎస్ చైర్మన్ గంప వెంకటేష్ గుప్తా అన్నారు. బుధవారం ఆమనగల్ సింగల్ విండో పాలకవర్గం తో కలిసి ముద్విన్ గ్రామంలో పిఎసిఎస్ గోదాం ముందు అనారోగ్యంతో మృతి చెందిన తోటి డైరెక్టర్ శ్రీపాతి వెంకటరెడ్డి చిత్రపటానికి పూలమాలలు వేసి ఘనంగా నివాళులర్పించారు. ఈ సందర్భంగా వెంకటేష్ గుప్తా మాట్లాడుతూ ఆమనగల్లు పిఎసిఎస్ పరంగా ముదివేన్ రైతులకు కావాల్సిన యూరియా ఎరువులతో పాటు ప్రతి ఒక్కటి ముందుగా ముద్విన్ గ్రామానికి రావాలని పట్టుబట్టి తీసుకెళ్లే వెంకటరెడ్డి ఇక లేరనే వార్త జీర్ణించుకోలేకపోతున్నామన్నారు. అనంతరం ఆయన అంత్యక్రియలో పాల్గొని కుటుంబ సభ్యులకు భరోసా ధైర్యాన్ని ఇచ్చారు. ఈ కార్యక్రమంలో పిఎసిఎస్ వైస్ చైర్మన్ దోనదుల సత్యం, సభ్యులు బేలి వెంకటయ్య, సేవియా నాయక్, చేగురి వెంకటేష్, అంతి రెడ్డి, దో ల్యా నాయక్, జంగమ్మ రమేష్, సీఈఓ దేవేందర్, సిబ్బంది పద్మాకర్ రెడ్డి, అల్లాజీ, ముద్విన్, చరికొండ మాజీ సర్పంచ్ యాదయ్య, లాల్కోట నరసింహ గౌడ్, ఉసర్పంచ్ వినోద్, బిఆర్ఎస్ పార్టీ గ్రామ కమిటీ అధ్యక్షుడు డాక్టర్ రాజు, పుట్టి శ్రీను, జంగిలయ్య, సతీష్, శ్రీనివాస్, గోపాల్, నల్లచెరువు కృష్ణారెడ్డి, సరికొండ జంగయ్య గౌడ్ రైతులు తదితరులు పాల్గొన్నారు.